Lucernario Fakro tragaluz con cristal, tubo rigido y tapajuntas SR

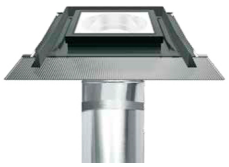

Lucerana con cristal y tubo rigido

Lucerna - Lucernario - Tragaluz - Claraboya Iluminación natural de los espacios bajo cubierta Para cubierta inclinada

Calificación: Sin calificación
Precio
Precio de venta565,19 €

Haga una pregunta sobre este producto

Fabricante:Fakro

Descripción

Lucernario (Cristal+ tubo rigido + tapajuntas) para cubierta inclinada

Distribucion y venta online de productos Fakro

Sistema para iluminacion natural con tubo rigido para zonas debajo de bajo cubiertas o con elementos estructurales que impiden la entrada de luz

Indicado para cubiertas inclinadas

El sistema consta de los siguientes elementos

- Marco de aluminio
- Cristal de 4mm de espesor. Mejor coeficiente térmico, aproximadamente un 10% más
- Tubo rigido de aluminio de transmision de luz de 2.10 mts (opcion de prolongar hasta 12 mts en prolongaciones de 61cms)
- Tapajuntas de aluminio de 6mm inconporado a Tubo rigido
- Embellecedor techo
- Kit Montaje

Dimensiones

Diametro tubo	Hueco forjado	Largo tubo

350	425x425	210
550	625x625	210

* Medidas en cms

Marco Aluminio

Sobre el se coloca el cristal de 3mm y el tubo está montado en el perfil interior del marco

Chapa de Aluminio color RAL 7022

Tubo Rigido

Hecho de aluminio. Cubierta por capa reflectante (98% reflexion).

Longitud de 210 cms

Permite uso hasta 12 metros de longitud ampliable con prologadores de 61cms

Opciones tubo:

- **Modelo SR** : Iluminacion exclusivamente a traves del tubo

(Opcional : Preguntar)

- **Modelo SR-L** : Iluminacion a traves del tubo y a traves de las esquinas para iluminar tambien el atico. Alumbrado lateral de forma que aparte de iluminar las zonas debajo del atico o bajo cubierta, iluminar tambien el atico y bajo cubierta. La luz entra tambien por las esquinas del tubo flexible y con ello tambien iluminamos lo que está inmediantamente debajo de la cubierta aparte de la zona que queramos iluminar

Embellecedor de techo

El embellecedor del techo y un dispositivo difusor de luz son los únicos elementos visibles en el tejado una vez instalada la lucerna. La luz reflejada en el interior del tubo transmisor cae en el dispositivo difusor de la luz. Su tarea principal es difundir la luz dentro de la habitación. Se compone de un difusor transparente y otro mate, los cuales tienen filtro UV. Ambos difusores se colocan en la junta, que los combina en una pieza. Entre los difusores hay una cámara de aire, que es un aislante entre el interior de la habitación y el tubo transmisor. Esto permite minimizar el riesgo de condensación en el interior del tubo.

Elegir Tipo Tapajuntas

- Ondulado para teja

- Plano para tegola o tela asfaltica

OPCIONAL (Preguntar)

Opcional Ampliacion longitud tubo Tubo Rigido 61 cms

Ampliable a 12 mts en prolongaciones de 61 cms

Opcional codo

El codo cambia el ángulo del tubo transmisor 0 a 30°